

431 Jilguero



Jilguero. Primavera. Adulto. Macho (28-IV).

JILGUERO (*Carduelis carduelis*)

IDENTIFICACIÓN

11-13 cm. Dorso pardo y partes inferiores claras; obispillo claro; cola blanca y negra; alas negras con una ancha banda amarilla; cabeza con color rojo. Machos y hembras juveniles tienen la cabeza de color gris-blanco uniforme.

ESPECIES SIMILARES

El diseño de la cabeza hace inconfundibles a los adultos; los juveniles se reconocen por el diseño del ala y la cola.

SEXO

Machos con mayor cantidad de rojo en la cabeza, extendiéndose por detrás del ojo; plumillas nasales negras; pequeñas coberteras negras, si acaso con algo de pardo en las puntas.

Hembras menos rojo en la cabeza, extendiéndose poco por detrás el ojo; plumillas nasales grises o gris-negras; pequeñas coberteras con un borde ancho de color pardo (a veces tan estrecho como en los machos). Los juveniles no pueden usarse antes de su muda postjuvenil.

EDAD

Pueden reconocerse 3 tipos de edad:

Juveniles con la cabeza de color pardo, sin manchas rojas y negras.

1^o año adulto/2^o año primavera con contraste entre las grandes coberteras mudadas y las más externas reténidas, menos negras; si han cambiado todas las grandes coberteras el contraste está entre estas y las coberteras primarias.

Adultos con las plumas del ala de la misma generación, sin contrastes.

CUIDADO: hay unos pocos juveniles que realizan una muda postjuvenil completa.

MUDA

Muda postnupcial completa, terminada entre mediados de septiembre y octubre. Muda postjuvenil frecuentemente parcial, que incluye las plumas del cuerpo, pequeñas y medianas coberteras y gran parte de las grandes coberteras; hay ejemplares que extienden su muda a todas las grandes coberteras y terciarias, llegando en algunos a ser una muda completa. La muda postjuvenil suele estar terminada entre mediados de octubre y primeros de noviembre, dependiendo de la fecha de nacimiento.



Jilguero. Extensión de la muda postjuvenil.

■ Muda postjuvenil
■ Muda postnupcial

FENOLOGÍA

I	II	III	IV	V	VI	VII	VIII	IX	X	XI	XII

ESTATUS EN ARAGÓN

Presente todo el año, multiplicándose migrantes europeos en invierno. Está repartido por toda la Comunidad faltando únicamente en las partes más altas del Pirineo y en zonas deforestadas de la Depresión del Ebro.



Jilguero. Primavera. Adulto. Hembra (04-IV).

431 Jilguero



Jilguero. Primavera. 2º año. Macho (05-IV).



Jilguero. Primavera. 2º año. Hembra (05-IV).



Jilguero. Primavera. Juvenil (29-VII).

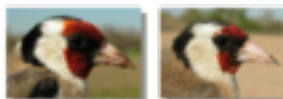

Jilguero. Primavera. Adulto. Diseño de la cabeza: izquierda macho (20-IV); derecha hembra (04-IV).



Jilguero. Primavera. Diseño de la cabeza: arriba izquierda 2º año macho (05-IV); arriba derecha 2º año hembra (05-IV); izquierda juvenil (03-VII).

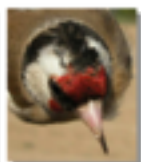

Jilguero. Primavera. Adulto. Diseño del capote: izquierda macho (20-IV); derecha hembra (04-IV).



Jilguero. Primavera. Diseño del capote: arriba izquierda 2º año macho (05-IV); arriba derecha 2º año hembra (05-IV); izquierda juvenil (03-VII).

431 Jilguero



Jilguero. Primavera. Adulto. Dorsal del pecho: izquierda macho (20-IV); derecha hembra (04-IV).



Jilguero. Primavera. Adulto. Dorsal de la cola: izquierda macho (20-IV); derecha hembra (04-IV).



Jilguero. Primavera. Dorsal del pecho: arriba izquierda 2º año macho (06-IV); arriba derecha 2º año hembra (06-IV); izquierda juvenil (03-VI).

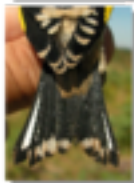

Jilguero. Primavera. Dorsal de la cola: arriba izquierda 2º año macho (06-IV); arriba derecha 2º año hembra (06-IV); izquierda juvenil (03-VI).

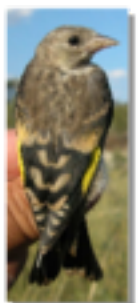

Jilguero. Primavera. Dorsal del dorso: arriba izquierda 2º año macho (06-IV); arriba derecha 2º año hembra (06-IV); izquierda juvenil (03-VI).

431 Jilguero

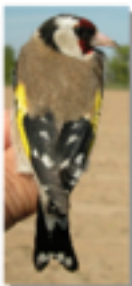

Jilguero. Verano. Primeros. Diseño del dorso: izquierda macho (20-IV); derecha hembra (04-IV).



Jilguero. Primeros. Adulto. Diseño de las pequeñas cubiertas: arriba macho (20-IV); abajo hembra (04-IV).

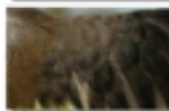

Jilguero. Primeros. Diseño de las pequeñas cubiertas: arriba 2º año macho (05-IV); centro 2º año hembra (05-IV); abajo juvenil (03-VII).

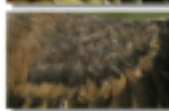

Jilguero. Primeros. Adulto. Macho: diseño del ala (20-IV).



Jilguero. Primeros. Adulto. Hembra: diseño del ala (04-IV).



Jilguero. Primeros. 2º año. Macho: diseño del ala (05-IV).



Jilguero. Primeros. 2º año. Hembra: diseño del ala (05-IV).

431 Jilguero



Jilguero. Primavera. Juvenil: dorsal del ala (07-VI).



Jilguero. Invierno. 1º año. Macho (30-XI).



Jilguero. Invierno. Adulto. Macho (30-XI).



Jilguero. Invierno. 1º año. Hembra (30-XI).



Jilguero. Invierno. Adulto. Hembra (30-XI).

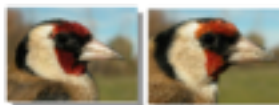

Jilguero. Invierno. Adulto. Dorsal de la cabeza: izquierda macho (30-XI); derecha hembra (30-XI).



Jilguero. Invierno. 1º año. Dorsal de la cabeza: izquierda macho (30-XI); derecha hembra (30-XI).

431 Jilguero

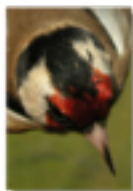

Jilguero. Invierno. Adulto. Detalle del capote: izquierda macho (30-S2); derecha hembra (30-S2).



Jilguero. Invierno. 1º año. Detalle del capote: izquierda macho (30-S2); derecha hembra (30-S2).



Jilguero. Invierno. Adulto. Detalle del pecho: izquierda macho (30-S2); derecha hembra (30-S2).



Jilguero. Invierno. 1º año. Detalle del pecho: izquierda macho (30-S2); derecha hembra (30-S2).

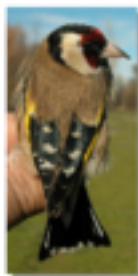

Jilguero. Invierno. Adulto. Detalle del dorso: izquierda macho (30-S2); derecha hembra (30-S2).

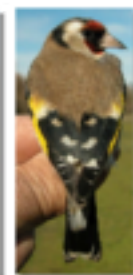

Jilguero. Invierno. 1º año. Detalle del dorso: izquierda macho (30-S2); derecha hembra (30-S2).



Jilguero. Invierno. Adulto. Detalle de la cola: izquierda macho (30-S2); derecha hembra (30-S2).

431 Jilguero



Jilguero, Invierno. 1º año. Diseño de la cola: izquierda macho (30-XI); derecha hembra (30-XI).



Jilguero, Invierno. Adulto. Macho: diseño del ala (30-XI).



Jilguero, Invierno. Adulto. Diseño de las pequeñas cubiertas: arriba macho (30-XI); abajo hembra (30-XI).



Jilguero, Invierno. Adulto. Hembra: diseño del ala (30-XI).



Jilguero, Invierno. 1º año. Macho: diseño del ala (30-XI).



Jilguero, Invierno. 1º año. Diseño de las pequeñas cubiertas: arriba macho (30-XI); abajo hembra (30-XI).



Jilguero, Invierno. 1º año. Hembra: diseño del ala (30-XI).

